

FICHA TÉCNICA REFERENCIAL DE PUNTO CRÍTICO PARA EL MANTENIMIENTO DE CAUCE, EN EL SECTOR SANTA ROSA, DISTRITO SUYO, PROVINCIA AYABACA, DEPARTAMENTO DE PIURA								
FTR-MC-PREV N° 0133-2026-ANA-AAA-JZ-ALA.SL								
PROPUESTA DE LA ACTIVIDAD: LIMPIEZA, DESCOLMATACION Y CONFORMACION DE BORDOS CON MATERIAL PROPIO DEL CAUCE DE LA QUEBRADA SUYO EN EL SECTOR SARA ROSA, DISTRITO SUYO, PROVINCIA AYABACA, DEPARTAMENTO DE PIURA								
1. UBICACIÓN:								
AAA	JEQUETEPEQUE-ZARUMILLA	ALA	SAN LORENZO	Fecha	8/05/2026			
1.1. Ubicación política								
Departamento	PIURA	Provincia	AYABACA	Distrito	SUYO	Sector	SANTA ROSA	
1.2. Ubicación hidrográfica								
Unidad hidrográfica	CUENCA CHIRA			Cuerpo de agua	QUEBRADA SUYO			
1.3. Ubicación geográfica - Coordenadas UTM (Datum: WGS 84)								
	Inicial			Final			Margen	Observación
	Este (X):	Norte (Y):	Zona	Este (X):	Norte (Y):	Zona		
TRAMO	616,850.00	9,497,238.00	17 M	615,802.00	9,498,012.00	17M	AMBAS	
2.- EVALUACIÓN DE LA ZONA EXPUESTA A INUNDACIONES::								
2.1.- TIPO DE PELIGRO								
inundacion	<input checked="" type="checkbox"/>	flujo de detritos	<input type="checkbox"/>	erosion fluvial	<input checked="" type="checkbox"/>			
2.2. NIVEL DE PELIGRO								
Alto	<input checked="" type="checkbox"/>	Muy Alto	<input type="checkbox"/>					
2.3.- GEOLOGÍA								
<p>En la zona de estudio correspondiente a la quebrada "Suyo", se reconocen formaciones estratigráficas que abarcan desde el Precámbrico hasta el Cuaternario. La secuencia geocronológica comprende rocas metamórficas, sedimentario-volcánicas, intrusivas y depósitos inconsolidados recientes. Las rocas metamórficas están conformadas por esquistos, filitas, pizarras y cuarcitas, de edad Precámbrica y Paleozoica, que constituyen el basamento regional. Las rocas sedimentario-volcánicas corresponden a lutitas y calizas intercaladas con potentes secuencias de andesitas, tufos y dacitas, de edad Triásica-Jurásica, Cretácea y Terciaria, asociadas a la actividad volcánica de la Cordillera Occidental. Por su parte, las rocas ígneas intrusivas se relacionan con el Batolito Andino Costanero, principalmente de composición granodiorítica, aflorando en cuerpos resistentes que aportan materiales de construcción y ornamentación.</p> <p>Los materiales de construcción son abundantes y están representados por arenas, gravas y piedras corrientes del cauce, así como por diversos materiales rocosos —andesitas, tufos, cuarcitas y granodioritas— utilizables tanto en agregados como en revestimientos ornamentales.</p>								
Gravoso	70%	Arenas	25%	Limo y arcillas	5%			
Gravoso(Mayores a 2 mm), Arenoso(2 mm - 0.1 mm). y Arcilloso(menores de 0.1 mm)								
Geodinámica externa:								
Lluvias:								
En la zona de estudio la actividad pluvial, en condiciones normales afecta relativamente sin embargo; en eventos extraordinarios como el Fenómeno El Niño, la periodica intensidad pluvial causa daños debido al volumen de precipitaciones, la velocidad de escorrentía, superficie de drenaje y caudal de microcuencas.								
Erosion Pluvial:								
La colmatación de los lechos de los rios y quebradas, disminuyen las areas hidraulicas de las secciones transversales de los rios y quebradas; generando las condiciones, para que las areas colindantes con estos cursos de agua sufran inundaciones; o que particularmente se hace mas critico, ante eventos de caudales maximos o de caracter extraordinario, que indudablemente acontecen en la eventualidad de un Fenomeno El Niño, pronosticado para los periodos 1973 - 1991.								

Inundaciones:

Se tiene registro de inundaciones en el año 2018, que originaron considerables daños a los habitantes del sector, inundación que causó pérdida de pérdidas materiales, destrucción de infraestructura hidráulica, socabación y pérdida de terrenos agrícolas en producción y de infraestructura de servicios.

2.4.- HIDROLOGÍA

Existe una estación pluviométrica que registra los caudales en épocas de avenida, entre los meses Diciembre - Abril, en el río Quiroz, se puede inferir un caudal de máximas avenidas de 750.0 m³/s según datos históricos

2.5.- ELEMENTOS EXPUESTOS:

DESCRIPCIÓN	CANT.	UNIDAD	COMENTARIO
01. POBLACION AFECTADA	250	hab	
02. VIVIENDAS EN RIESGO:	20	viv	
03. INSTITUCION EDUCATIVA:			
04. CENTROS DE SALUD			
05. AREAS DE CULTIVO:	50	Ha.	
06. CABEZAS DE GANADO:			
07. INFRAESTRUCTURA DE RIEGO (Canal, Bocatoma, Reservorio, Otros)			CANAL
08. INFRAESTRUCTURA VIAL (Km)			PUENTE VEHICULAR
09. INFRAESTRUCTURA DE SERVICIOS (agua y saneamiento)			
10. INFRAESTRUCTURA ELECTRICA			
11. OTROS			

3.- PROPUESTA TECNICA:

3.1.- Actividades

Tipo	Unidad de medida	Cantidad	Descripción de la propuesta	Observaciones
LIMPIEZA Y DESCOLMATACIÓN	km	1.35	Limpieza y descolmatación del cauce de la quebrada Suyo	
CONFORMACIÓN DE BORDOS CON MATERIAL PROPIO	Km	2.70	Conformación de bordos con material propio	
ELIMINACIÓN DE MATERIAL EXCEDENTE	M3	0.0	eliminación de material exedente	

4.-ESQUEMA DE PROPUESTA TÉCNICA:

VISTA DE PERFIL

SECCIÓN TÍPICA DE QUEBRADA A DESCOLMATAR

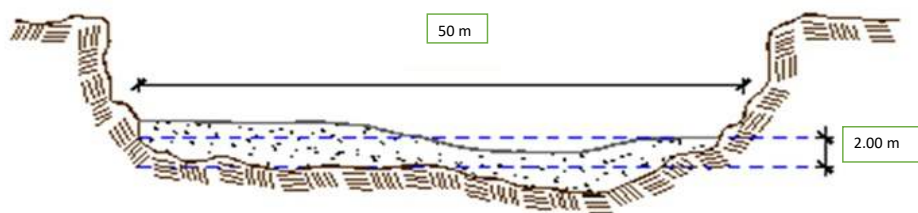

VISTA DE PLANTA

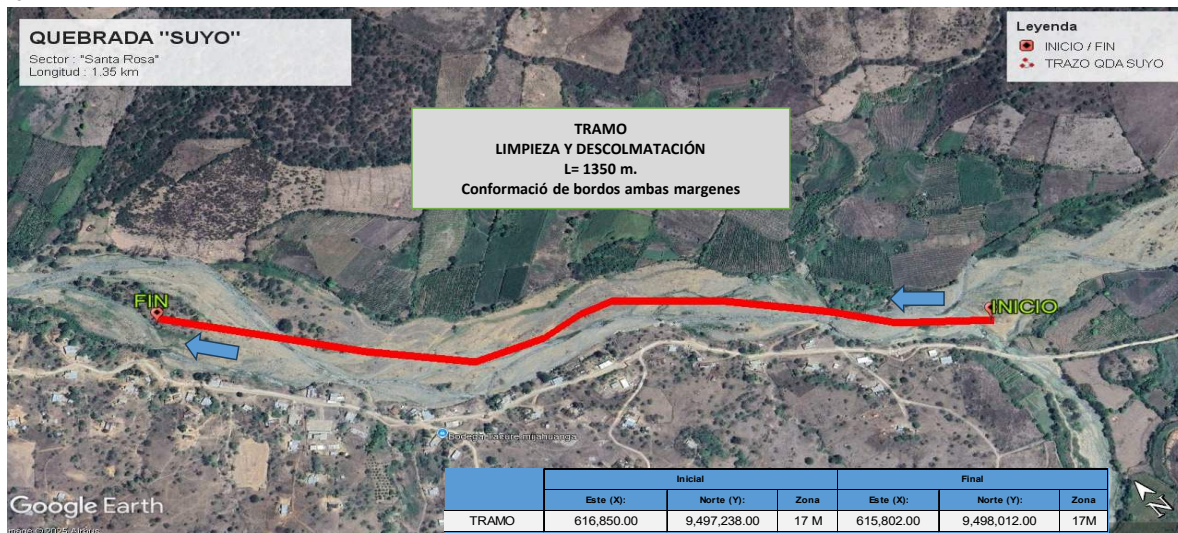

5.- IMAGEN SATELITAL DE ZONA VULNERABLE(GOOGLE EARTH)

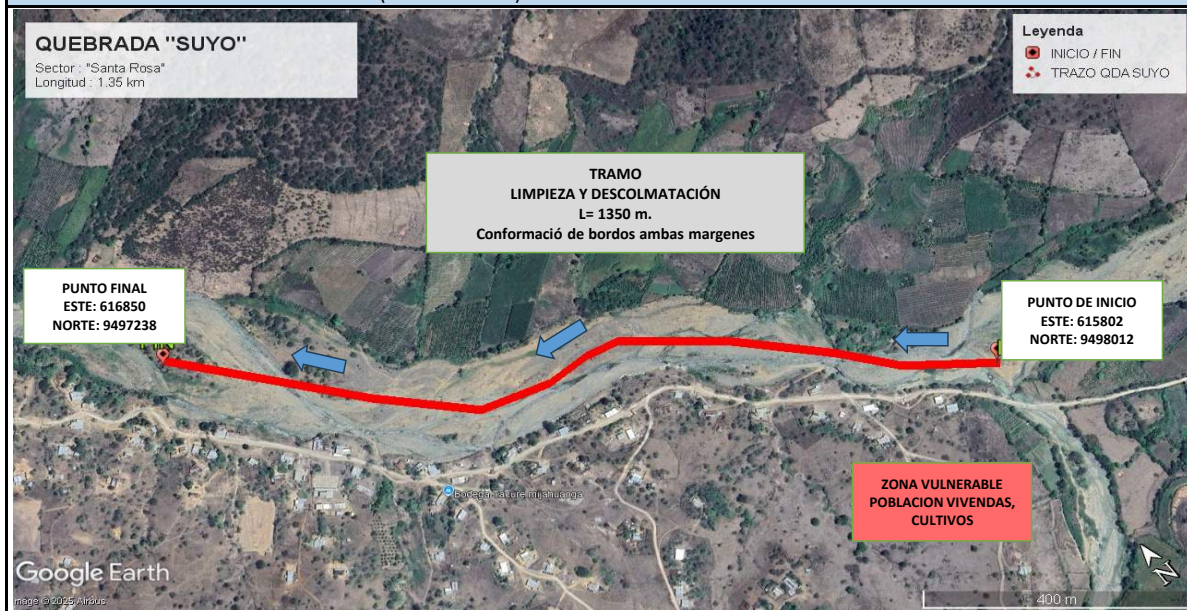

6. PANEL FOTOGRÁFICO DE ZONA VULNERABLE



7.- PRESUPUESTO ESTIMADO:

ITEM	DESCRIPCIÓN	UND.	METRADO	PRECIO S/.	PARCIAL S/.
LIMPIEZA, DESCOLMATACIÓN (L=1350.00 m) Y CONFORMACION DE BORDOS C/MATERIAL PROPIO (L=2700.00)					
1.00	OBRAS PROVISIONALES				4,649.44
1.01	CARTEL DE IDENTIFICACION DE LA ACTIVIDAD 3.60 x 4.80 m	und.	1.00	1,781.44	1,781.44
1.02	CASETA DE GUARDIANIA Y/O ALMACEN	m2	30.00	95.60	2,868.00
2.00	TRABAJOS PRELIMINARES				22,900.83
2.01	MOVILIZACION Y DESMOVILIZACION DE EQUIPOS Y MAQUINARIA	vje	2.00	8,103.45	16,206.90
2.02	RAMPAS DE ACCESO A LA ACTIVIDAD	m3	31.50	6.25	196.88
2.03	TRAZO Y REPLANTEO	Km	1.35	1,904.02	2,570.43
2.04	CONTROL TOPOGRAFICO	Km	1.35	2,908.61	3,926.62
2.05	DESVIO DEL RIO	M	0.00	21.03	-
3.00	MOVIMIENTO DE TIERRAS				1,283,202.00
3.01	LIMPIEZA Y DESCOLMATACION DE CAUCE DE RIO	m3	81,000.00	7.59	614,790.00
3.02	CONFORMACION DE BORDOS CON MATERIAL PROPIO	m3	81,000.00	7.93	642,330.00
3.03	PERFILADO Y REFINE EN TALUD DE BORDOS	m2	8,100.00	3.22	26,082.00
3.04	ELIMINACION DE MATERIAL EXCEDENTE	m3	0.00	11.87	-
COSTO DIRECTO					1,310,752.27
GASTOS GENERALES (8%CD)					104,860.18
UTILIDAD (5%CD)					
SUB TOTAL					1,415,612.45
IGV (18%)					254,810.24
TOTAL					1,670,422.69
SUPERVISIÓN (3%CD)					
FICHA DEFINITIVA					
PRESUPUESTO TOTAL					1,670,422.69

SON: UN MILLON SEISCIENTOS SETENTA MIL CUATROCIENTOS VEINTIDOS CON 69/100 SOLES

8.- CRONOGRAMA DE EJECUCIÓN

ITEM	ACTIVIDAD	DIAS	UNID.	PLAZO DE EJECUCION (DÍAS)							
				MES 01				MES 2			
				I	II	III	IV	I	II	III	IV
LIMPIEZA, DESCOLMATACIÓN (L=1600.00 m)											
1.00	TRABAJOS PROVISIONALES										
1.01	CARTEL DE IDENTIFICACION DE LA ACTIVIDAD 3.60 x 4.80 m	1.00	und.								
1.02	CASETA DE GUARDIANIA Y/O ALMACEN	1.00	m2								
2.00	TRABAJOS PRELIMINARES										
2.01	MOVILIZACION Y DESMOVILIZACION DE EQUIPOS Y MAQUINARIA	1.00	vje								
2.02	RAMPAS DE ACCESO A LA ACTIVIDAD	1.00	m3								
2.03	TRAZO Y REPLANTEO	6.00	km								
2.04	CONTROL TOPOGRAFICO	45.00	km								
2.05	DESUDIO DEL RIO	3.00	m								
3.00	MOVIMIENTO DE TIERRAS										
3.01	LIMPIEZA Y DESCOLMATACION DE CAUCE DE QUEBRADA	35.00	m3								
3.02	CONFORMACIONDE BORDO CON MATERIAL PROPIO	10.00	m3								
3.03	PERFILADO Y REFINE EN TALUD DE BORDO	15.00	m2								
3.04	ELIMINACION DE MATERIAL EXCEDENTE	10.00	m3								

ACTIVIDADES A REALIZAR PARA EL CUMPLIMIENTO DE LA OBRA

ITEM	ACTIVIDADES	MES 1		MES 2	
		15	30	15	30
1	CONTRATACION				
2	EJECUCION				
3	SUPERVISION				
4	SEGUIMIENTO				
5	LIQUIDACION				

Fecha de elaboración de la ficha:

8/05/2026

NOTA :

* LA PRESENTE FICHA TÉCNICA REFERENCIAL DE PREVENCIÓN PARA LIMPIEZA, DESCOLMATACIÓN Y CONFORMACION DE BORDOS CON MATERIAL PROPIO EN CAUCES EN RÍOS Y QUEBRADAS, CONTIENE INFORMACION REFERENCIAL RESPECTO AL PRESUPUESTO, METRADOS, COSTOS UNITARIOS E INSUMOS; DEBIENDO SER LA FICHA TECNICA DEFINITIVA LA QUE ESTABLEZCA EL PRESUPUESTO DE LA ACTIVIDAD.

* LA PROPUESTA TECNICA ES REFERENCIAL Y PUEDE VARIAR DE ACUERDO AL ESTUDIO DE LA FICHA TECNICA DEFINITIVA

**PERÚ**Ministerio
de Desarrollo Agrario
y Riego**PRESUPUESTO REFERENCIAL DE LA ACTIVIDAD**

Presupuesto: LIMPIEZA, DESCOLMATACION Y CONFORMACION DE BORDOS CON MATERIAL PROPIO DEL CAUCE DE LA QUEBRADA SUYO EN EL SECTOR SATA ROSA, DISTRITO SUYO, PROVINCIA AYABACA, DEPARTAMENTO DE PIURA

Lugar: SECTOR SATA ROSA, DISTRITO SUYO, PROVINCIA AYABACA, DEPARTAMENTO DE PIURA

Fecha: 8/05/2026

ITEM	DESCRIPCIÓN	UND.	METRADO	PRECIO S/.	PARCIAL S/.
LIMPIEZA, DESCOLMATACIÓN (L=1350.00 m) Y CONFORMACION DE BORDOS C/MATERIAL PROPIO (L=2700.00)					
1.00	OBRAS PROVISIONALES				4,649.44
1.01	CARTEL DE IDENTIFICACION DE LA ACTIVIDAD 3.60 x 4.80 m	und.	1.00	1,781.44	1,781.44
1.02	CASETA DE GUARDIANIA Y/O ALMACEN	m2	30.00	95.60	2,868.00
2.00	TRABAJOS PRELIMINARES				22,900.83
2.01	MOVILIZACION Y DESMOVILIZACION DE EQUIPOS Y MAQUINARIA	vje	2.00	8,103.45	16,206.90
2.02	RAMPAS DE ACCESO A LA ACTIVIDAD	m3	31.50	6.25	196.88
2.03	TRAZO Y REPLANTEO	Km	1.35	1,904.02	2,570.43
2.04	CONTROL TOPOGRAFICO	Km	1.35	2,908.61	3,926.62
2.05	DESIVIO DEL RIO	M	0.00	21.03	-
3.00	MOVIMIENTO DE TIERRAS				1,283,202.00
3.01	LIMPIEZA Y DESCOLMATACION DE CAUCE DE RIO	m3	81,000.00	7.59	614,790.00
3.02	CONFORMACION DE BORDOS CON MATERIAL PROPIO	m3	81,000.00	7.93	642,330.00
3.03	PERFILADO Y REFINE EN TALUD DE BORDOS	m2	8,100.00	3.22	26,082.00
3.04	ELIMINACION DE MATERIAL EXCEDENTE	m3	0.00	11.87	-
COSTO DIRECTO					1,310,752.27
GASTOS GENERALES (8%CD)					104,860.18
UTILIDAD (5%CD)					
SUB TOTAL					1,415,612.45
IGV (18%)					254,810.24
TOTAL					1,670,422.69
SUPERVISIÓN (3%CD)					
FICHA DEFINITIVA					
PRESUPUESTO TOTAL					1,670,422.69

SON: UN MILLON SEISCIENTOS SETENTA MIL CUATROCIENTOS VEINTIDOS CON 69/100 SOLES

NOTA: EL PRESUPUESTO ES REFERENCIAL, DEBIENDO SER EL INFORME FINAL LA QUE ESTABLEZCA EL PRESUPUESTO FINAL DE LA ACTIVIDAD U OBRA

PLANILLA GENERAL DE METRADOS REFERENCIAL DE LA ACTIVIDAD

Proyecto: : LIMPIEZA, DESCOLMATACION Y CONFORMACION DE BORDOS CON MATERIAL PROPIO DEL CAUCE DE LA QUEBRADA SUYO EN EL SECTOR SATA ROSA, DISTRITO SUYO, PROVINCIA AYABACA, DEPARTAMENTO DE PIURA

Ubicación: SECTOR SATA ROSA, DISTRITO SUYO, PROVINCIA AYABACA, DEPARTAMENTO DE PIURA

Fecha : 8/05/2026

Item	Descripción	Unid.	Nro veces	Dimensiones			Parcial	Total
				Largo	Ancho	Altura		
LIMPIEZA, DESCOLMATACIÓN (L=1350.00 m) Y CONFORMACION DE BORDOS C/MATERIAL PROPIO (L=2700.00)								
1.00	TRABAJOS PROVISIONALES							
1.01	CARTEL DE IDENTIFICACION DE LA ACTIVIDAD 3.60 x 4.80 m	und.	1.00				1.00	1.00
1.02	CASETA DE GUARDIANIA Y/O ALMACEN	m2	1.00	6.00	5.00		30.00	30.00
2.00	TRABAJOS PRELIMINARES							
2.01	MOVILIZACION Y DESMOVILIZACION DE EQUIPOS Y MAQUINARIA	vje	2.00				2.00	2.00
2.02	RAMPAS DE ACCESO A LA ACTIVIDAD	m3						31.50
			1.00	30.00	3.50	0.30	31.50	
2.03	TRAZO Y REPLANTEO	Km	1.00	1,350.00			1.35	1.35
	Descolmatacion							
2.04	CONTROL TOPOGRAFICO	KM	1.00	1,350.00			1.35	1.35
	Descolmatacion							
2.05	DESUDIO DEL RIO	M	1.00	-	1.00		-	-
1.03	MOVIMIENTO DE TIERRAS							
01.03.01	LIMPIEZA Y DESCOLMATACIÓN DEL CAUCE	m3	1.00	1,350.0	50.00	1.20	81,000.00	81,000.00
01.03.02	CONFORMACIÓN DE BORDOS CON MATERIAL PROPIO	m3	2.00	1,350.0	6.00	5.00	81,000.00	81,000.00
01.03.03	PERFILADO Y REFINE EN TALUD DE BORDOS	m2	2.00	1,350.0	6.00		8,100.00	8,100.00
01.03.04	ELIMINACIÓN DE MATERIAL EXCEDENTE	m3	1.00	esp =	10%		-	

DIMENSIONES DE COLMATACIÓN

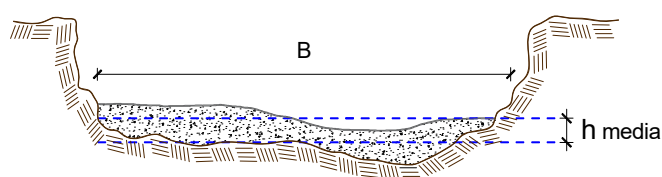

h media = 1.20 m
 B = 50.0 m

NOTA: LOS METRADOS SON REFERENCIALES, DEBIENDO SER EL INFORME FINAL LA QUE ESTABLEZCA LOS VALORES FINALES, DE ACUERDO A LA ACTIVIDAD



Análisis de precios unitarios Referencial de la Actividad

LIMPIEZA, DESCOLMATACION Y CONFORMACION DE BORDOS CON MATERIAL PROPIO DEL CAUCE DE LA QUEBRADA SUYO EN EL SECTOR SUTA ROSA, DISTRITO SUYO, PROVINCIA AYABACA, DEPARTAMENTO DE PIURA

Partida	01.01	CASETA DE GUARDIANIA Y/O ALMACEN				
Rendimiento	m2/DIA	20.0000	EQ. 20.0000	Costo unitario directo por : m2		95.60
Código	Descripción Recurso	Unidad	Cuadrilla	Cantidad	Precio S/.	Parcial S/.
Mano de Obra						
0101010003	OPERARIO	hh	1.0000	0.4000	28.94	11.58
0101010004	OFICIAL	hh	1.0000	0.4000	22.68	9.07
0101010005	PEON	hh	1.0000	0.4000	20.54	8.22
						28.87
Materiales						
02041200010005	CLAVOS PARA MADERA CON CABEZA L kg			0.2500	6.59	1.65
0204180008	CALAMINA GALVANIZADA e=0.14 mm	m2		0.8000	11.60	9.28
0231010001	MADERA TORNILLO	p2		6.0000	7.00	42.00
02310500010007	TRIPLAY LUPUNA E= 6 mm	m2		0.7500	17.24	12.93
						65.86
Equipos						
0301010006	HERRAMIENTAS MANUALES	%mo		3.0000	28.87	0.87
						0.87
Partida	01.02	CARTEL DE IDENTIFICACION DE ACTIVIDAD				
Rendimiento	und/DIA	1.0000	EQ. 1.0000	Costo unitario directo por : und		1,781.44
Código	Descripción Recurso	Unidad	Cuadrilla	Cantidad	Precio S/.	Parcial S/.
Mano de Obra						
0101010003	OPERARIO	hh	1.0000	8.0000	28.94	231.52
0101010005	PEON	hh	2.0000	16.0000	20.54	328.64
						560.16
Materiales						
02041200010009	CLAVOS PARA MADERA CON CABEZA L kg			2.0000	6.71	13.42
0207030001	HORMIGON	m3		0.4800	40.00	19.20
0213010001	CEMENTO PORTLAND TIPO I (42.5 kg)	bol		1.2000	26.55	31.86
0231010001	MADERA TORNILLO	p2		70.0000	7.00	490.00
02901500260004	GIGANTOGRAFIA SEGUN DISEÑO	und		1.0000	650.00	650.00
						1,204.48
Equipos						
0301010006	HERRAMIENTAS MANUALES	%mo		3.0000	560.16	16.80
						16.80
Partida	02.01	MOVILIZACION Y DESMOVILIZACION DE MAQUINARIAS Y EQUIPOS				
Rendimiento	glb/DIA	1.0000	EQ. 1.0000	Costo unitario directo por : glb		8,103.45
Código	Descripción Recurso	Unidad	Cuadrilla	Cantidad	Precio S/.	Parcial S/.
Mano de Obra						
0101010005	PEON	hh	6.0000	48.0000	20.54	985.92
						985.92

**PERÚ****Ministerio
de Desarrollo Agrario
y Riego****Equipos**

0301010006	HERRAMIENTAS MANUALES	%mo		3.0000	985.92	29.58
03012200010004	CAMION PLATAFORMA 4 x 6 300 HP 19 hm		0.7500	6.0000	326.80	1,960.80
0301220011	CAMION SEMI TRAYLER 6 x4 330 HP 35 hm		1.8750	15.0000	341.81	5,127.15
						7,117.53

Partida **02.02** **HABILITACION DE CAMINO DE ACCESO**

Rendimiento **km/DIA** **0.8000** EQ. **0.8000** Costo unitario directo por : km **8,009.80**

Código	Descripción Recurso	Unidad	Cuadrilla	Cantidad	Precio S/.	Parcial S/.
Mano de Obra						
0101010004	OFICIAL	hh	1.0000	10.0000	22.68	226.80
0101010005	PEON	hh	1.0000	10.0000	20.54	205.40
						432.20

Equipos

03011800020002	TRACTOR DE ORUGAS DE 300-330 HP	hm	1.0000	10.0000	757.76	7,577.60
						7,577.60

Partida **02.03** **RAMPAS DE ACCESO A LA ACTIVIDAD**

Rendimiento **m3/DIA** **1,000.0000** EQ. **1,000.0000** Costo unitario directo por : m3 **6.25**

Código	Descripción Recurso	Unidad	Cuadrilla	Cantidad	Precio S/.	Parcial S/.
Mano de Obra						
0101010005	PEON	hh	1.0000	0.0080	20.54	0.16
0101010010	OFICIAL (CONTROLADOR)	hh	0.1000	0.0008	22.68	0.02
						0.18

Equipos

0301010006	HERRAMIENTAS MANUALES	%mo		3.0000	0.18	0.01
03011800020002	TRACTOR DE ORUGAS DE 300-330 HP	hm	1.0000	0.0080	757.76	6.06
						6.07

Partida **02.04** **TRAZO Y REPLANTEO**

Rendimiento **km/DIA** **0.5000** EQ. **0.5000** Costo unitario directo por : km **1,904.02**

Código	Descripción Recurso	Unidad	Cuadrilla	Cantidad	Precio S/.	Parcial S/.
Mano de Obra						
0101010003	OPERARIO	hh	0.1000	1.6000	28.94	46.30
0101010005	PEON	hh	0.5000	8.0000	20.54	164.32
0101030000	TOPOGRAFO	hh	1.0000	16.0000	30.08	481.28
01010300030003	AYUDANTE DE TOPOGRAFIA	hh	0.5000	8.0000	22.68	181.44
						873.34

Materiales

02040300010043	FIERRO 3/8"	var		0.5000	27.47	13.74
0213010001	CEMENTO PORTLAND TIPO I (42.5 kg)	bol		3.6000	26.55	95.58
02130300010003	YESO BOLSA 25 kg	bol		3.0000	20.00	60.00
0231040001	ESTACAS DE MADERA	und		50.0000	4.65	232.50
0240020001	PINTURA ESMALTE	gal		0.3500	60.17	21.06
						422.88

Equipos

0301000014	MIRAS	día	2.0000	4.0000	17.36	69.44
0301000015	JALONES	día	4.0000	8.0000	14.96	119.68
0301000022	ESTACION TOTAL	he	1.0000	16.0000	24.53	392.48
0301010006	HERRAMIENTAS MANUALES	%mo		3.0000	873.34	26.20
						607.80

**PERÚ****Ministerio
de Desarrollo Agrario
y Riego**

Partida	02.05		CONTROL TOPOGRAFICO			
Rendimiento	km/DIA	0.2000	EQ. 0.2000	Costo unitario directo por : km		2,908.61
Código	Descripción Recurso	Unidad	Cuadrilla	Cantidad	Precio S/.	Parcial S/.
Mano de Obra						
0101010004	OFICIAL	hh	0.1000	4.0000	22.68	90.72
0101010005	PEON	hh	0.5000	20.0000	20.54	410.80
0101030000	TOPOGRAFO	hh	1.0000	40.0000	30.08	1,203.20
01010300030003	AYUDANTE DE TOPOGRAFIA	hh	0.2500	10.0000	22.68	226.80
						1,931.52
Materiales						
02130300010003	YESO BOLSA 25 kg	bol		3.0000	20.00	60.00
0231040001	ESTACAS DE MADERA	und		50.0000	4.65	232.50
0240020001	PINTURA ESMALTE	gal		0.2500	60.17	15.04
						307.54
Equipos						
0301000023	NIVEL TOPOGRAFICO	hm	1.0000	40.0000	15.29	611.60
0301010006	HERRAMIENTAS MANUALES	%mo		3.0000	1,931.52	57.95
						669.55
Partida	02.06		DESVIO DE CAUCE DE RIO			
Rendimiento	m/DIA	320.0000	EQ. 320.0000	Costo unitario directo por : m		21.03
Código	Descripción Recurso	Unidad	Cuadrilla	Cantidad	Precio S/.	Parcial S/.
Mano de Obra						
0101010003	OPERARIO	hh	1.0000	0.0250	28.94	0.72
0101010004	OFICIAL	hh	0.5000	0.0125	22.68	0.28
0101010005	PEON	hh	2.0000	0.0500	20.54	1.03
						2.03
Equipos						
0301010006	HERRAMIENTAS MANUALES	%mo		3.0000	2.03	0.06
03011800020002	TRACTOR DE ORUGAS DE 300-330 HP	hm	1.0000	0.0250	757.76	18.94
						19.00
Partida	03.01		LIMPIEZA Y DESCOLMATACIÓN DE CAUCE DE RIO			
Rendimiento	m3/DIA	850.0000	EQ. 850.0000	Costo unitario directo por : m3		7.59
Código	Descripción Recurso	Unidad	Cuadrilla	Cantidad	Precio S/.	Parcial S/.
Mano de Obra						
0101010003	OPERARIO	hh	1.0000	0.0094	28.94	0.27
0101010005	PEON	hh	1.0000	0.0094	20.54	0.19
						0.46
Equipos						
0301010006	HERRAMIENTAS MANUALES	%mo		3.0000	0.46	0.01
03011800020002	TRACTOR DE ORUGAS DE 300-330 HP	hm	1.0000	0.0094	757.76	7.12
						7.13

**PERÚ****Ministerio
de Desarrollo Agrario
y Riego**

Partida	03.03	CONFORMACION DE BORDOS C/ MAQUINARIA CON MATERIAL PROPIO				
Rendimiento	m3/DIA	810.0000	EQ. 810.0000	Costo unitario directo por : m3	7.93	
Código	Descripción Recurso	Unidad	Cuadrilla	Cantidad	Precio S/.	Parcial S/.
Mano de Obra						
0101010005	PEON	hh	1.0000	0.0099	20.54	0.20
0101010010	OFICIAL (CONTROLADOR)	hh	1.0000	0.0099	22.68	0.22
						0.42
Equipos						
0301010006	HERRAMIENTAS MANUALES	%mo		3.0000	0.42	0.01
03011800020002	TRACTOR DE ORUGAS DE 300-330 HP	hm	1.0000	0.0099	757.76	7.50
						7.51
Partida	03.07	PERFILADO Y REFINE EN TALUD DE BORDOS				
Rendimiento	m2/DIA	1,200.0000	EQ. 1,200.0000	Costo unitario directo por : m2	3.22	
Código	Descripción Recurso	Unidad	Cuadrilla	Cantidad	Precio S/.	Parcial S/.
Mano de Obra						
0101010004	OFICIAL	hh	1.0000	0.0067	22.68	0.15
0101010005	PEON	hh	2.0000	0.0133	20.54	0.27
						0.42
Equipos						
0301010006	HERRAMIENTAS MANUALES	%mo		3.0000	0.42	0.01
03011700010007	EXCAVADORA SOBRE ORUGAS 170 - 2t	hm	1.0000	0.0067	417.13	2.79
						2.80
Partida	03.09	ELIMINACION DE MATERIAL EXCEDENTE D=5 km				
Rendimiento	m3/DIA	1,200.0000	EQ. 1,200.0000	Costo unitario directo por : m3	11.87	
Código	Descripción Recurso	Unidad	Cuadrilla	Cantidad	Precio S/.	Parcial S/.
Mano de Obra						
0101010005	PEON	hh	1.0000	0.0067	20.54	0.14
0101010010	OFICIAL (CONTROLADOR)	hh	0.1000	0.0007	22.68	0.02
						0.16
Equipos						
03011600010005	CARGADOR SOBRE LLANTAS DE 200 - 2t	hm	1.0000	0.0067	320.60	2.15
0301220010	CAMION VOLQUETE 6 x 4 330HP15 M3	hm	4.0000	0.0267	358.17	9.56
						11.71

NOTA: LOS ANALISIS DE COSTOS UNITARIOS SON REFERENCIALES, DEBIENDO SER EL INFORME FINAL LA QUE DETERMINE LOS COSTOS UNITARIOS FINALES

**PERÚ****Ministerio
de Desarrollo Agrario
y Riego****Precios y cantidades de recursos requeridos por propuesta referencial**

Actividad: **LIMPIEZA, DESCOLMATACION Y CONFORMACION DE BORDOS CON MATERIAL PROPIO DEL CAUCE DE LA QUEBRADA SUYO EN EL SECTOR SATA ROSA, DISTRITO SUYO, PROVINCIA AYABACA, DEPARTAMENTO DE PIURA**

Fecha: **8/05/2026**

Lugar: **SECTOR SATA ROSA, DISTRITO SUYO, PROVINCIA AYABACA, DEPARTAMENTO DE PIURA**

Código	Recurso	Unidad	Cantidad	Precio S/.	Parcial S/.
MANO DE OBRA					
0101010003	OPERARIO	hh	783.5600	28.94	22,676.23
0101010004	OFICIAL	hh	71.6700	22.68	1,625.48
0101010005	PEON	hh	1,833.0820	20.54	37,651.50
0101010010	OFICIAL (CONTROLADOR)	hh	801.9252	22.68	18,187.66
0101030000	TOPOGRAFO	hh	75.6000	30.08	2,274.05
01010300030003	AYUDANTE DE TOPOGRAFIA	hh	24.3000	22.68	551.12
					82,966.04
MATERIALES					
02040300010043	FIERRO 3/8"	var	0.6750	27.47	18.54
02041200010005	CLAVOS PARA MADERA CON CABEZA DE 3"	kg	7.5000	6.59	49.43
02041200010009	CLAVOS PARA MADERA CON CABEZA DE 2"	kg	2.0000	6.71	13.42
0204180008	CALAMINA GALVANIZADA e=0.14 mm	m2	24.0000	11.60	278.40
0207030001	HORMIGON	m3	0.4800	40.00	19.20
0213010001	CEMENTO PORTLAND TIPO I (42.5 kg)	bol	6.0600	26.55	160.89
02130300010003	YESO BOLSA 25 kg	bol	8.1000	20.00	162.00
0231010001	MADERA TORNILLO	p2	250.0000	7.00	1,750.00
0231040001	ESTACAS DE MADERA	und	135.0022	4.65	627.76
02310500010007	TRIPLAY LUPUNA E= 6 mm	m2	22.5000	17.24	387.90
0240020001	PINTURA ESMALTE	gal	0.8100	60.17	48.74
02901500260004	GIGANTOGRAFIA SEGUN DISEÑO	und	1.0000	650.00	650.00
					4,166.28
EQUIPOS					
0301000014	MIRAS	día	5.4000	17.36	93.74
0301000015	JALONES	día	10.8000	14.96	161.57
0301000022	ESTACION TOTAL	he	21.6000	24.53	529.85
0301000023	NIVEL TOPOGRAFICO	hm	54.0000	15.29	825.66
0301010006	HERRAMIENTAS MANUALES	%mo			398.42
03011700010007	EXCAVADORA SOBRE ORUGAS 170 - 250 HP	hm	54.2700	417.13	22,637.65
03011800020002	TRACTOR DE ORUGAS DE 300-330 HP	hm	1,563.5520	757.76	1,184,797.16
03012200010004	CAMION PLATAFORMA 4 x 6 300 HP 19 tn	hm	12.0000	326.80	3,921.60
0301220011	CAMION SEMI TRAYLER 6 x4 330 HP 35 TN	hm	30.0000	341.81	10,254.30
					1,223,619.95
Total				S/.	1,310,752.27

NOTA: LOS INSUMOS SON REFERENCIALES, DEBIENDO SER EL INFORME FINAL EL QUE DETERMINE LOS INSUMOS FINALES

C R O N O G R A M A

PROPUESTA DE LA ACTIVIDAD: LIMPIEZA, DESCOLMATACION Y CONFORMACION DE BORDOS CON MATERIAL PROPIO DEL CAUCE DE LA QUEBRADA SUYO EN EL SECTOR SOTA ROSA, DISTRITO SUYO, PROVINCIA AYABACA, DEPARTAMENTO DE PIURA

Fecha : 8/05/2026

ITEM	ACTIVIDAD	DIAS	UNID.	PLAZO DE EJECUCION (45 DÍAS)							
				MES 01				MES 2			
				I	II	III	IV	I	II	III	IV
1.00	LIMPIEZA, DESCOLMATACIÓN (L=1350.00 m) Y CONFORMACION DE BORDOS C/MATERIAL PROPIO (L=2700.00)										
01.01	OBRAS PROVISIONALES										
01.01.01	CARTEL DE IDENTIFICACION DE LA ACTIVIDAD 3.60 x 4.80 m	1.00	und.	■							
01.01.01	CASETA DE GUARDIANIA Y/O ALMACEN	1.00	m2	■							
01.02	OBRAS PRELIMINARES										
01.01.02	MOVILIZACION Y DESMOVILIZACION DE EQUIPOS Y MAQUINARIA	1.00	vje	■							■
01.02.01	RAMPAS DE ACCESO A LA ACTIVIDAD	1.00	m3	■							
01.02.02	TRAZO Y REPLANTEO	6.00	km	■	■						
01.02.03	CONTROL TOPOGRAFICO	60.00	km	■	■	■	■	■	■	■	■
01.02.04	DESVIO DEL RIO	3.00	m	■	■						
01.03	MOVIMIENTO DE TIERRAS										
01.03.01	LIMPIEZA Y DESCOLMATACION DE CAUCE DE RIO	60.00	m3	■	■	■	■	■	■	■	■
01.03.02	CONFORMACION DE BORDOS CON MATERIAL PROPIO	10.00	m3				■	■	■	■	■
01.03.03	PERFILADO Y REFINE EN TALUD DE BORDOS	15.00	m2				■	■	■	■	■
01.03.05	ELIMINACION DE MATERIAL EXCEDENTE D=5 Km	10.00	m3								